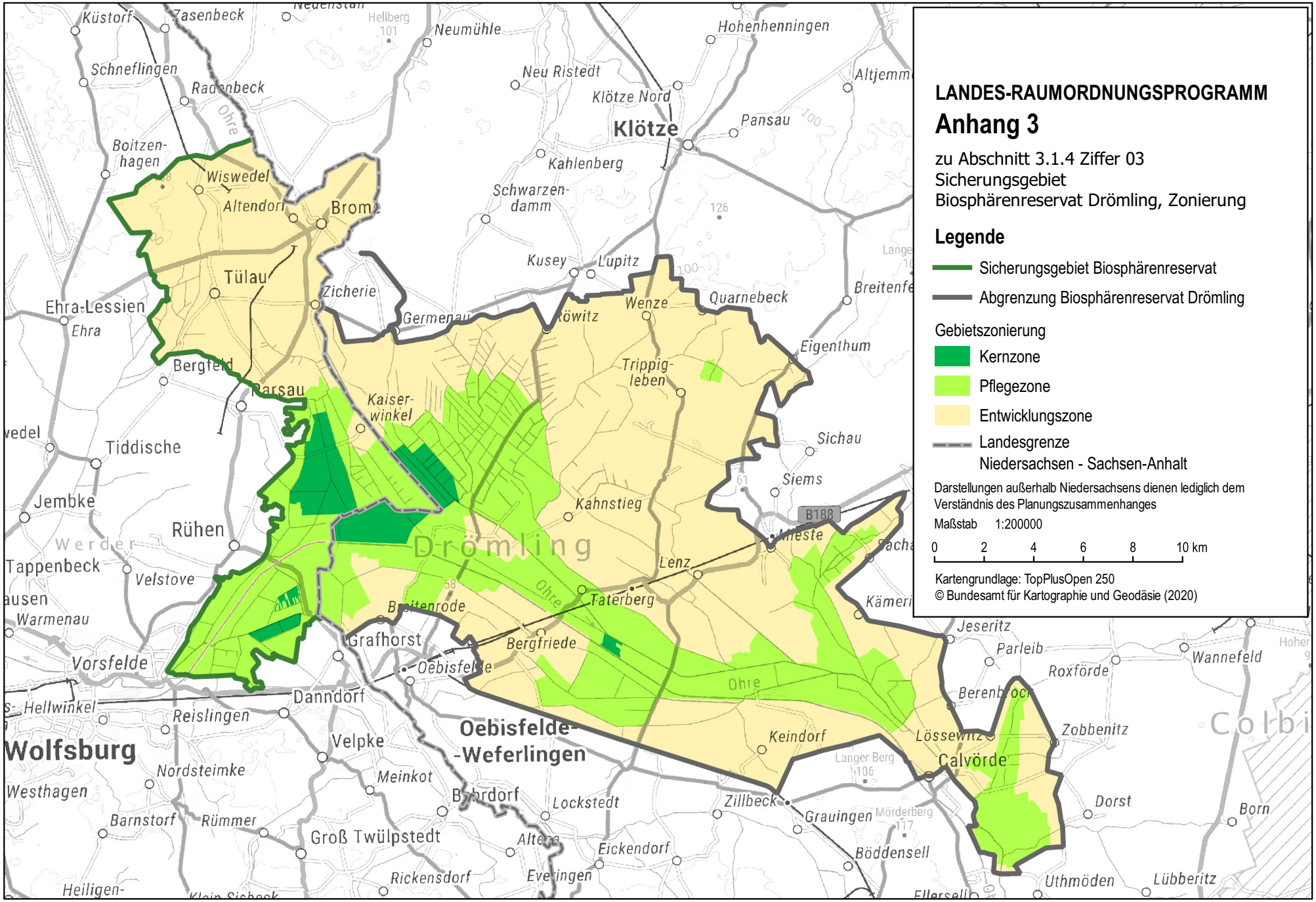
LANDES-RAUMORDNUNGSPROGRAMM
Anhang 3
zu Abschnitt 3.1.4 Ziffer 03
Sicherungsgebiet
Biosphärenreservat Drömling, Zonierung
Legende
Sicherungsgebiet Biosphärenreservat
Abgrenzung Biosphärenreservat Drömling
Gebietszonierung
Kernzone
Pflegezone
Entwicklungszone
Landesgrenze
Niedersachsen - Sachsen-Anhalt
Darstellungen außerhalb Niedersachsens dienen lediglich dem Verständnis des Planungszusammenhanges
Maßstab 1:200000
0 2 4 6 8 10 km
Kartengrundlage: TopPlusOpen 250
© Bundesamt für Kartographie und Geodäsie (2020)
Drömling
Klötze
Oebisfelde-Weferlingen
Wolfsburg
Calvörde
Ohre
Küstorf
Zasenbeck
Neumühle
Hohenhenningen
Schneflingen
Radenbeck
Neu Ristedt
Klötze Nord
Pansau
Boitzen-hagen
Wiswedel
Altendorf
Kahlenberg
Schwarzen-damm
Tülau
Zicherie
Kusey
Lupitz
Ehra-Lessien
Ehra
Germenau
Wenze
Quarnebeck
Eigenthum
Bergfeld
Parsau
Kaiser-winkel
Trippig-leben
Tiddische
Sichau
Siems
Jembke
Kahnstieg
Rühen
Werder
Tappenbeck
Velstove
Lenz
Taterberg
Breitenrode
Warmenau
Grafhorst
Bergfriede
Vorsfelde
Oebisfelde
Danndorf
Hellwinkel
Reislingen
Velpke
Nordsteimke
Meinkot
Westhagen
Barnstorf
Rümmer
Groß Twülpstedt
Lockstedt
Eickendorf
Rickensdorf
Everingen
Keindorf
Zillbeck
Grauingen
Böddensell
Jeseritz
Parleib
Roxförde
Wannefeld
Berenbrock
Zobbenitz
Lössewitz
Dorst
Born
Uthmöden
Lübberitz
Langer Berg
Mörderberg
B188